

10日間

中部国際空港発着 2019年3月25日(月)～4月3日(水)



学生向け

アメリカ・ケンタッキー州 スタディツアー

- 創造博物館・ノアの箱船テーマパーク訪問 -

- 参加資格 健康で団体行動ができる小学5年生以上の学生
おたふく、麻疹、水疱瘡の免疫があること又は予防接種済であること
動物アレルギーがないこと
- 定員 6名(定員になり次第×切)
- 引率 あり(中部国際空港出発から帰国まで。ホームステイ以外の全行程)
- 滞在 ホームステイ(希望者のみ・1～3名/1家庭に1～2泊)・ホテル(2泊)・B&B(4～5泊)
- 申込×切 12月16日(日)*定員になりましたらその時点で締め切ります。
- 参加費 ¥250,000
*航空チケットの値上がりで参加費が変更することがありますのでなるべく早くお申し込み下さい。
- 含まれる費用 航空券、全日滞在費用、食費、アメリカ国内空港送迎、すべての観光と活動代金
- 含まれない費用 ESTA申請費、海外旅行保険代金、個人的小遣い、(18歳未満の公的渡航証明書手続き費)

- 英会話力の向上、キリスト文化体験、クリスチャンとの交流などを通して国際的視野を養成することを目的としています。
- Creation Museum/Ark Encounter のアートディレクター(AiG 副社長マーシュ氏)の案内で聖書の創造に遭遇する旅に出

- 主なスケジュール
 - ・ 全米で話題の創造博物館と実物大ノアの箱船テーマパーク見学
 - ・ ALTによる英会話レッスン
 - ・ バイブルタイム、現地の教会にて礼拝
 - ・ シンシナティ市内観光やショッピング
 - ・ 映画鑑賞
 - ・ レストランやファーストフードで注文に挑戦
 - ・ 私立クリスチャンスクール見学
 - ・ ホームステイ1～2泊/希望者のみ
(アメリカのクリスチャン家庭に滞在)
 - ・ ファーム体験/希望者のみ



現地での様々なアクティビティ



ショッピングや注文体験

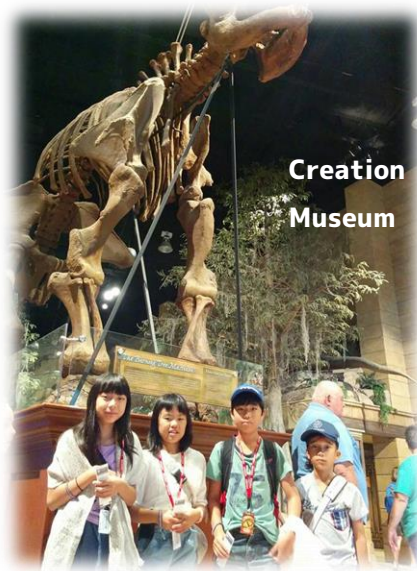

Creation Museum



ノアの箱船記念館/創愛キリスト教会/創愛レプトン教室

〒510-0946 四日市市小林町 3018-169
 TEL 059-321-2773/090-1727-4220 (畑中)
 担当: 総合旅行業務取扱管理者&教室長畑中千里(引率)
 Email: gurigura0511@yahoo.co.jp (畑中)
 プログラム協力: A.I.G 副社長マーシュご夫妻
 航空チケット手配協力: His Plan ヒズプラン松崎



A.I.G 副社長マーシュご夫妻

お申し込み方法・旅行条件について（要約）

- 下記「参加申込書」に必要事項をお書きの上、パスポート(写真面)のコピーを添えて、FAX・郵送・Email などでお送り下さい。パスポート取得中の方は、取得予定日を記入し、取得次第お送り下さい。
- お申し込み2週間以内に、申込金 100,000 円を下記口座までお振込下さい。申込金を受領した時点で、申込成立となります。申込金は、「旅行代金」「キャンセル料」の一部または全部となります。
- 三重銀行 常磐(ときわ)支店 普通口座 607734 口座名義ソウアイキリストキョウカイ
- 1月上旬にツアー催行を決定致し、残金のお振込を請求させていただきます。
- 米国の旅行には、電子渡航認証システム（ESTA）が必要となります（手数料が 14 ドル必要）。米国大使館のホームページから直接取得できます（クレジットカードが必要）。主催者に手続きを申し込まれる方は、3,000 円をお支払い下さい。
- 中部国際空港までの交通手段については個別に対応いたします。
- 2月上旬に最終日程表、宿泊先、ホームステイ先、ホストファミリーのプロフィール、参加者名簿、注意事項などを記入したツアーのしおりを送付いたします。
- 航空機が非常に混んでいて日々残席が変わるため、申込金の入金確認後5日以内に発券致します。発券後はキャンセルできませんのでご注意ください。
- 怪我や事故、病気に備えて海外旅行保険へご加入して頂きます。参加者年齢などにより料金が変わりますので、申込後にまとめて請求させていただきます。
- 天災地変、戦乱、運送機関の従業員ストライキなどの事由により、旅行開始前においては中止や旅程変更、旅行開始後においては旅程の変更などを行う場合があります。また、不可抗力または運送・宿泊機関その他の第三者、もしくは参加者の故意ある過失によって自身が受けた損害については責任を負いません。
- 諸般の事情で、スケジュールを変更する場合がございます。
- ホストファミリーは信頼できる家庭を現地協力者が手配し参加者のプロフィールと照らし合わせて決定されます。参加者側のホストファミリーに対する人種、家族構成などは指定出来ませんので予めご了承下さい。

----- きりとり -----

アメリカ・ケンタッキー州でスタディツアー

＜参加申込＞

送付先：創愛キリスト教会／創愛レプトン教室 FAX.059-321-2773 gurigura0511@yahoo.co.jp

氏 名	ふりがな	生年月日	
	漢 字	(西暦) 年 月 日 (歳)	
	ローマ字	性 別	男 ・ 女
パスポート	番 号： 有効期限： 年 月 日まで <input type="checkbox"/> パスポート申請中です。 月 日までに取得します。	国 籍	
住 所	〒		
連絡先	☎□	保護者携帯番号	
e-mail	*分かりやすく丁寧にお書き下さい。		
希望事項	中部国際空港までの国内線飛行機の手配： <input type="checkbox"/> 希望する（空港名： 発 中部国際空港着） *引率は中部国際空港からとなります。ご了承ください。 海外旅行保険の手配： <input type="checkbox"/> 主催者に依頼する <input type="checkbox"/> 自分で手配する（契約書コピーを添付して下さい） ESTA : <input type="checkbox"/> 主催者に依頼する <input type="checkbox"/> 自分で手配する <input type="checkbox"/> 取得済 (番号)		
備考欄	特に連絡しておきたい事項がありましたらお知らせ下さい。		

*頂いた個人情報は、本件以外の用途には使用いたしません。